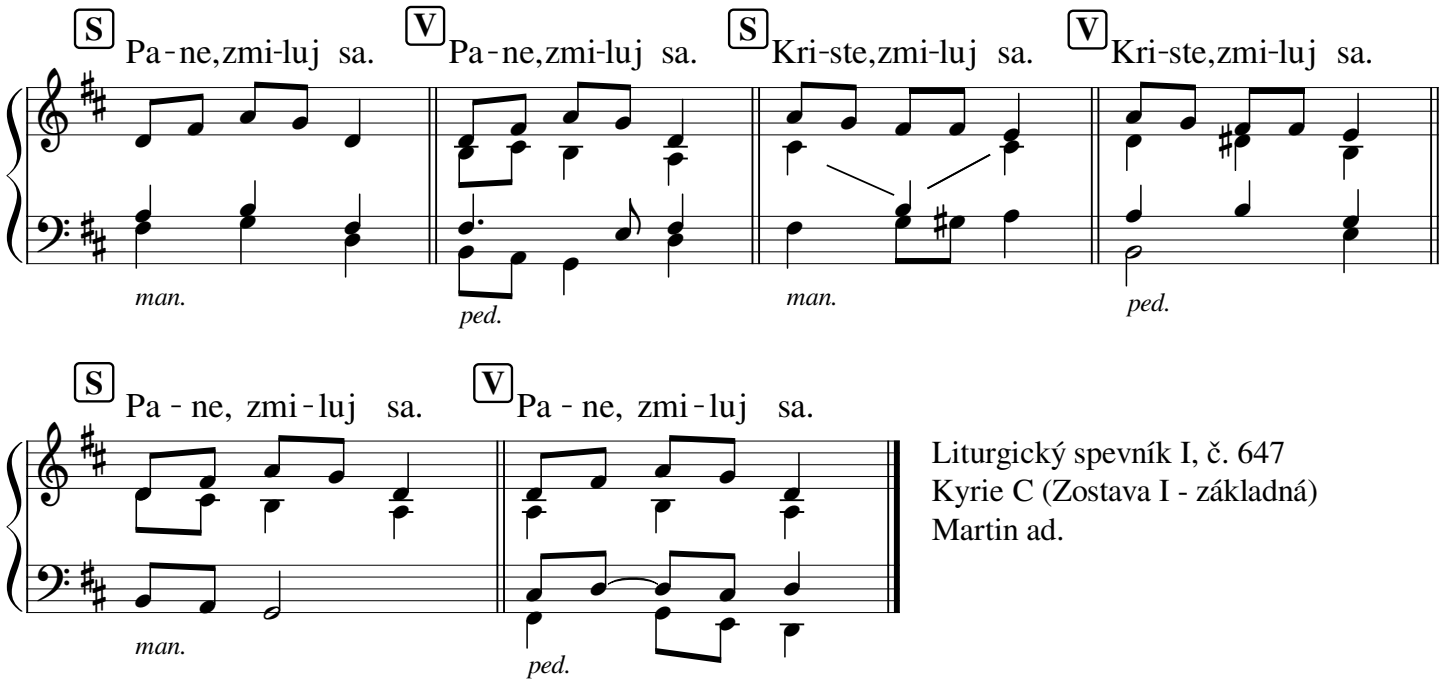

Liturgický spevník I, č. 647
Kyrie C (Zostava I - základná)
Martin ad.